

ROMANIA
JUDETUL PRAHOVA
COMUNA PAULESTI
CONSILIUL LOCAL



HOTARARE
privind acceptarea donației unor suprafețe de teren

Având în vedere nota de fundamentare nr. 10125/21.07.2017 a d-lui Sandu Tudor, Primar al comunei Păulești prin care arată necesitatea acceptării donației unor suprafețe de teren, respectiv suprafața de 1784 mp având nr.27628, și suprafața de 3147 mp având nr.cad. 28200.

-Cererea nr. 9436/7.07.2017 prin care dl Beffa Mihai și dba Beffa Dănuța Grațiela, domiciliați în S.U.A. solicită acceptarea donației;

-Actul de dezlipire nr.453/3.04.2015 încheiat de Societatea Profesională Notarială LEX și extrasul de carte funciară pentru informare nr. 67145/21.07.2017 ; contractul de vânzare cumpărare nr.635/14.03.2017 și extrasul de carte funciară nr. 21513/15.03.2017

In baza prevederilor:

-Legea nr.213/1998 privind proprietatea publică și regimul juridic al acesteia, modificată și completată;

-art.121, alin (3) din Legea nr.215/2001 a administrației publice locale, republicată, modificată și completată.

In temeiul art. art.45, art.115 (1) lit. b din Legea nr.215/2001 a administrației publice locale, republicata, modificata si completata ulterior.

CONSILIUL LOCAL AL COMUNEI PAULESTI HOTARASTE:

Art.1.a) Se acceptă donația d-nilor Beffa Mihai și Beffa Dănuța Grațiela, ambii cu domiciliul în S.U.A., a următoarelor suprafețe de teren:

- 1784 mp având nr.cad.27628, situat în intravilanul comunei Păulești, Tarla 28 Parcelele 741/5 până la 741/17, categoria de folosință arabil și care se identifică conform planului de situație anexa nr.1 la prezenta hotărâre

-3147 mp având nr.cad. 28200, situat în intravilanul comunei Păulești, Tarla 28 Parcelele 741/22, 741/23, categoria de folosință arabil și care se identifică conform planului de situație anexa nr.2 la prezenta hotărâre

b) Terenul prevăzut la art.1, lit.a) se donează împreună cu utilitățile existente (apă, electrica, etc.).

Art.2. Imputernicește pe dl Sandu Tudor, Primar comuna Păulești, să semneze din partea comunei Păulești, actul de donație, pentru imobilul prezăcut la art.1, în formă autentică.

Art.3. Destinația ulterioară de terenurilor descrise la art.1. este de drum public.

Art.4. Cheltuielile aferente încheierii și autentificării actului de donație vor fi suportate de donator.

Art.5. Prevederile prezentei hotărâri vor fi duse la îndeplinire de primarul comunei Păulești și comunicate celor interesați de secretarul comunei.

PRESEDINTE DE SEDINȚA

Consilier local - Banu Adrian



CONTRASEMNEAZA

Secretar - Raducea Felicia

Data în Păulești astăzi 26.07.2017

Nr. 80

Plan de amplasament si delimitare a imobilului
Scara 1:1000

Nr. cadastral:	Suprafata masurata:	Adresa imobilului:
21628	1784 mp	Com. Paulesti, Sat Paulesti, T-28, P-A 741/5 741/6, 741/7, 741/8, 741/9, 741/10, 741/11, 741/12, 741/13, 741/14, 741/15, 741/16, 741/17, Jud. Prahova
Cartea Funciara nr.:		UA1/PAULESTI

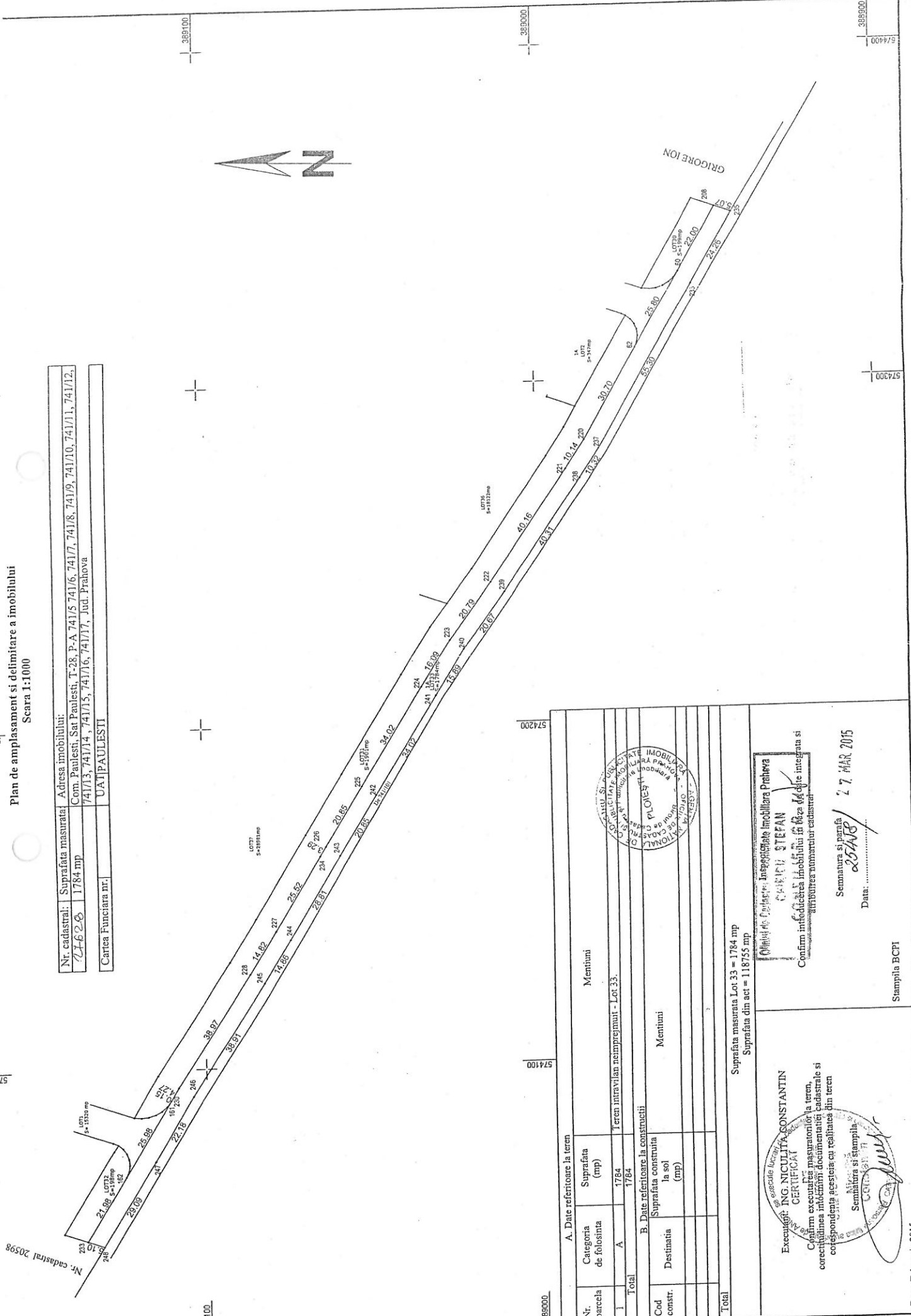

A. Date referitoare la teren		
Nr. parcela	Categoria de folosinta	Suprafata (mp)
1	A	1784
Total		1784
B. Date referitoare la constructii		
Cod constr.	Destinatia	Suprafata construita la sol (mp)
Total		

Suprafata masurata Lot 33 = 1784 mp
Suprafata din act = 118755 mp

Execuție: **ING. NICULITA CONSTANTIN**
Certificat: **CERTIFICAT**
Cămin executat în măsurătorile la teren, corectându-se în întregime documentele cadastrale și corespundența acestora cu realitatea din teren.

Semnatura si stampila
Semnatura si stampila
Semnatura si stampila

Confirm întocmirea imobilului în baza datei înregistrării și atribuirea numărului cadastral

Semnatura si parafa
25/IV/2015
27. MAR 2015

Data: Februarie 2015

Stampila BCPI

Plan de amplasament si delimitare a imobilului

Scara 1: 2000
INTRAVILAN

Nr. cadastral:	Suprafata masurata:	Adresa imobilului:
2200	3147 mp	Com. Paulesti, Sat Paulesti, T-28, P- A 741/22, A 741/23, JUD. PRAHOVA
Cartea Funciara nr.	UAT	PAULESTI

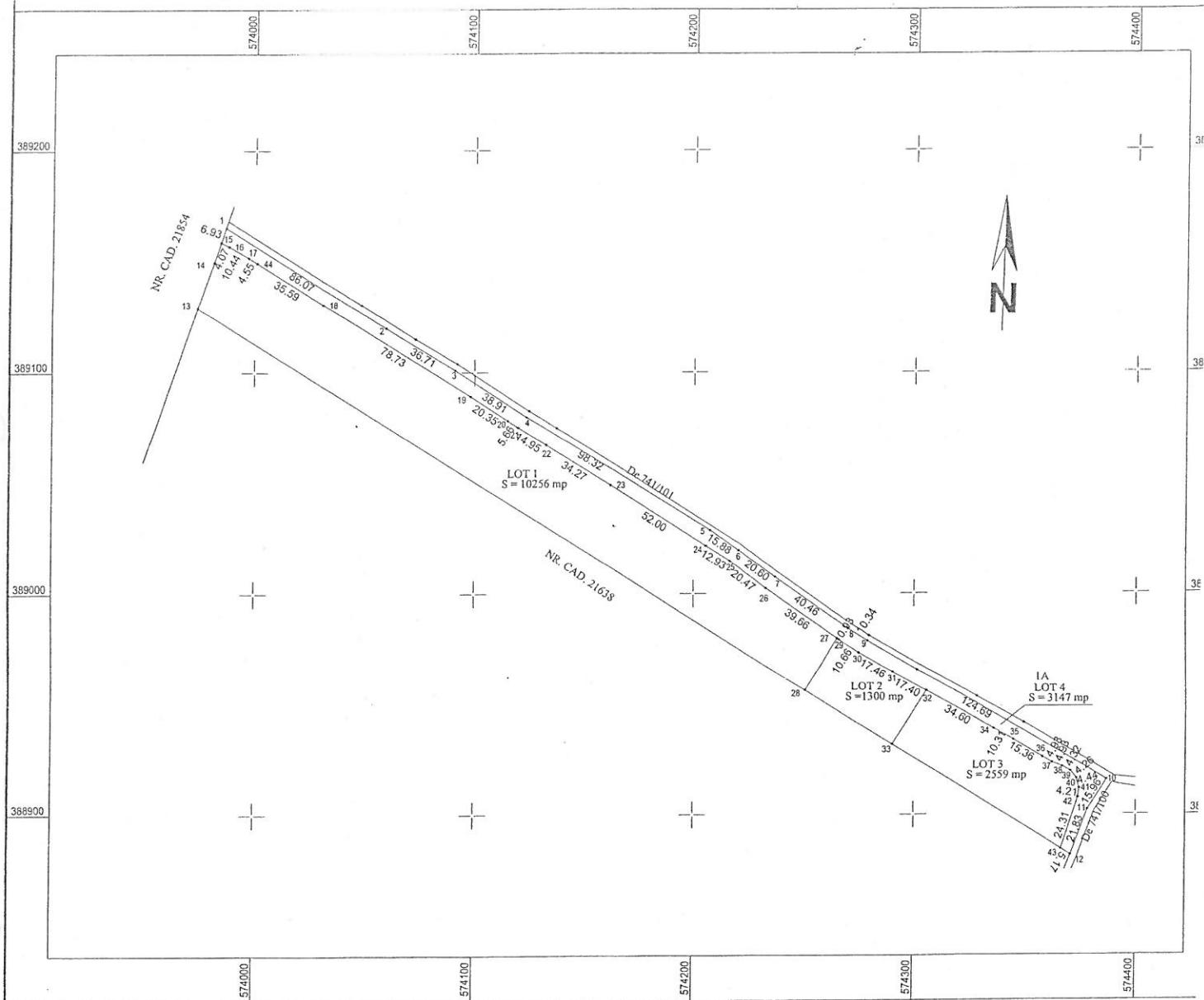

A. Date referitoare la teren			
Nr. parcela	Categoria de folosinta	Suprafata (mp)	Mentiuni
1	A	3147	Lot 4 - Teren intravilan neimpregmuit.
Total		3147	
B. Date referitoare la constructii			
Cod constr.	Destinatia	Suprafata construita la sol (mp)	Mentiuni
Total			
Suprafata totala masurata a imobilului = 3147 mp Suprafata din act = 17263 mp			
Executant: ING. NICULITA CONSTANTIN Confirm executarea masuratorilor la teren si corectitudinea intocmirii documentului cadastral care corespundea acesteia cu realitatea din teren. Seria RO-B-F Nr. 1447 Niculita Constantin Semnatura si stampila		Inspector Confirm introducerea imobilului in baza de date integrata si atribuirea numarului cadastral Semnatura si parafa Data:	
Data: Mai 2016		Stampila BCPI	



02. IUN. 2016