



### **HOTARARE**

privind acceptarea donatiei suprafetei de 1462 mp teren

Avand in vedere:

- nota de fundamentare prin care domnul primar Sandu Tudor arata necesitatea acceptarii donatiei suprafetei de 1462 mp teren cu destinatie ulterioara de drum public, situat in intravilanul comunei Păulești, sat Păuleștii Noi, Tarla 10, Parcela 578/27 nr.cadastral 27571, cu destinație ulterioară de drum public.

- Cererea nr.5796/6.05.2015 prin care dl Vasile Stelian, domiciliat în comuna Păulești, sat Cocoșești, nr.413, solicită acceptarea donației.

-Actul de dezmembrare nr.1147/12.03.2015 eliberat de Biroul Notarului Public Ivan Constantin; extras de carte funciară pentru informare nr.23241/13.03.2015.

In baza prevederilor:

- Legii nr.213/1998, privind proprietatea publica si regimul juridic al acestuia, modificata si completata;

- art.121 alin(3) din Legea nr.215/2001 a administratiei publice locale, republicata modificata si completata ulterior si ale art 863 si urmatoarele din Codul civil.

In temeiul art. 45 si 115(1) lit (b) din Legea nr.215/2001a administratiei publice locale, republicata, modificata si completata ulterior;

### **CONSILIUL LOCAL AL COMUNEI PAULESTI**

#### **HOTARASTE:**

**Art.1. a)** Se acceptă donația dlui Vasile Stelian, domiciliat în comuna Păulești, sat Cocoșești nr.413, a terenului în suprafață de 1462 mp, având nr.cadastral 27571 situat în intravilanul comunei Păulești, sat Păuleștii Noi Tarla 10 Parcela 578/27 și care se identifică conform planului de situație anexa 1 la prezenta.

**b)** Terenul prevăzut la art.1, lit a) se donează comunei Păulești împreună cu utilitățile existente (apă, canalizare etc) și are destinație ulterioară de drum public.

**Art.2.**Imputernicește pe domnul Sandu Tudor, primar comuna Păulești să semneze, din partea Comunei Păulești, actul de donație, pentru imobilul prevăzut la art.1, în formă autentică.

**Art.3.**Cheltuielile aferente încheierii și autentificării actului de donație vor fi suportate de donator.

**Art 4.**Prevederile prezentei hotărâri vor fi comunicate celor interesati de secretarul comunei Paulesti.

PRESEDINTE DE SEDINTA  
Consilier local - Popenciu Maria Elena



Contrasemneaza  
Secretar - Raducea Felicia

**Data în Păulești astăzi 27.05.2015**

**Nr.70**

## Plan de amplasament si delimitare a imobilului

### Scara 1: 1000

Nr. cadastral:	Suprafata masurata a imobilului: 1462mp	Adresa imobilului: Com. Paulesti, Sat Paulestii Noi, T-10, P-A578/27, JUD. PRAHOVA.
Nr. Cartea Funciara	Unitatea Administrativ-Teritoriala (UAT) Com. Paulesti	

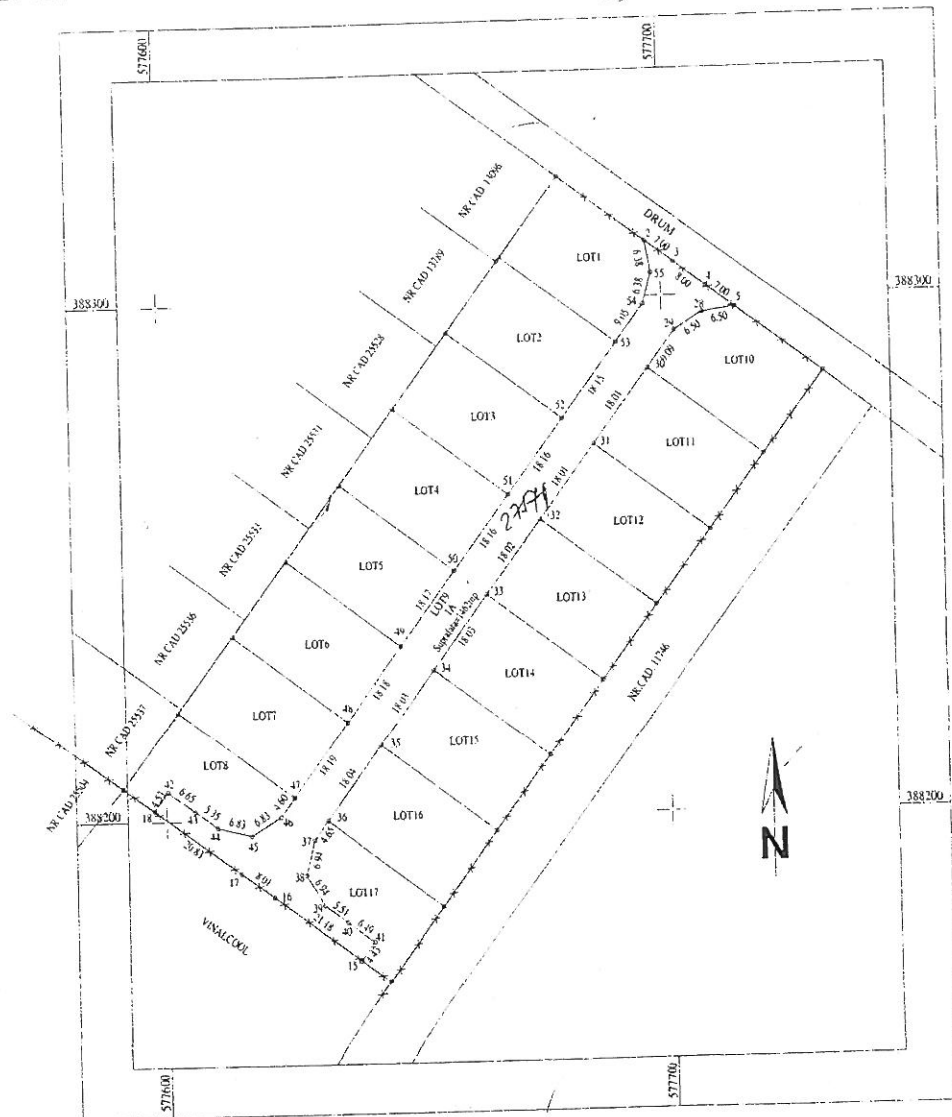

#### A. Date referitoare la teren

Nr. parcela	Categoria de folosinta	Suprafata (mp)	Mentii
1	A	1462	Teren intravilan partial imprejmuit cu gard de ghimpi
<b>Total</b>		<b>1462</b>	

#### B. Date referitoare la constructii

Cod constr	Destinatie	Suprafata construita la sol (mp)	Mentii
<b>Total</b>			

Suprafata totala masurata a imobilului= 1462mp  
Suprafata din act= 10000mp

Confirm executarea masuratorilor la teren, corectitudinea inlocuirii documentației grafice și corespondența acestora cu realitatea din teren

AUTORIZAT  
VOICU R. ROMICA  
Categorie B  
RO-PH-F Nr. 0017



Confirm introducerea imobilului in baza de date integrata si atribuirea numarului cadastral

Oficiu de Cadastru si Publicitate Imobiliară Prahova  
**POPA MARLENA**  
CONSILIER GR. I  
Scmatura si data  
Stampila BCPI

06. MAR. 2015