



**PROIECT DE HOTARARE nr.53/18.06.2020**  
**privind acceptarea donației suprafeței de 429 mp teren, nr.cad.30212, cu destinație ulterioară de drum public**

Vazand:

-referatul de aprobare nr. 8662/18.06.2020 al primarului al comunei Păulești prin care arată necesitatea acceptării donației suprafeței de 429 mp teren, nr.cad.30212, situată în comuna Păulești, sat Păulești, Tarla 8 Parcele A 871, L 857, L 853, L 843, F 870.

-raportul de specialitate nr.8664/18.06.2020 al secretarului general al comunei Păulești.

-cererea nr.6907/15.05.2020 prin care Ioniță Ioan, Niculae Ilie, Mișcov Zina, Călinescu-Cireșescu Adrian, Niculae Maria, Vasile Rodica, Dumitru Aurelia, Ioniță Alexandru- Mihai, Ioniță Elena-Simona, Ioniță Maria, Ioniță Stefan, Ioniță Corneliu, Ioniță Petre, Ioniță Daniel, Niță Dăriana-Zinica, Galeri Valentina, Niculae Maria, Podaru Nicoleta și Podaru Marian solicită acceptarea donației suprafeței de 429 mp teren cu destinație ulterioară de drum public.

-extrasul de carte funciară pentru informare nr.43932/29.05.2020 eliberat de OCPI Prahova.

-planul de amplasament și delimitare al imobilului.

În baza prevederilor:

-art.291 alin (3) lit.a) din OUG nr.57/2019 privind Codul Administrativ.

În temeiul prevederilor art. 139, art.196 alin (1) lit.a) din OUG nr.57/2019 privind Codul Administrativ.

**CONSILIUL LOCAL AL COMUNEI PAULESTI HOTARASTE:**

**Art.1.** Se acceptă donația suprafeței de 429 mp teren , nr.cad.30212, situată în comuna Păulești, sat Păulești, Tarla 40 Tarla 8 Parcele A 871, L 857, L 853, L 843, F 870, conform anexei care face parte integrantă din prezenta.

**Art.2.**Suprafeta de teren menționată la art.1 din prezenta hotărâre are destinație ulterioară de drum public.

**Art.3.**Imputernicește pe dl Sandu Tudor, Primar comuna Păulești, să semneze din partea Comunei Păulești, actul de donație în formă autentică.

**Art.4.**Cheltuielile aferente încheierii și autentificării actului de donație vor fi suportate de donator.

**Art.5.**Prevederile prezentei hotărâri vor fi duse la îndeplinire de primarul comunei Păulești și comunicate celor interesați de secretarul comunei.

INITIATOR,  
PRIMAR – SANDU TUDOR

Avizat conform  
art.243 alin (1) lit.a) din OUG nr.57/2019  
Secretar General- Răducea Felicia

# PLAN DE AMPLASAMENT SI DELIMITARE A IMOBILULUI

Scara 1:500

Nr. cadastral	Suprafata masurata	Adresa imobilului
<i>30212</i>	429 mp	Corn. Paulesti, sat Paulesti, nr. 352, Tb, A871, LB57, 853, 843, F870 - intravilan, Jud. Prahova
Cartea Funciara nr.	UAT	<b>P A U L E S T I</b>

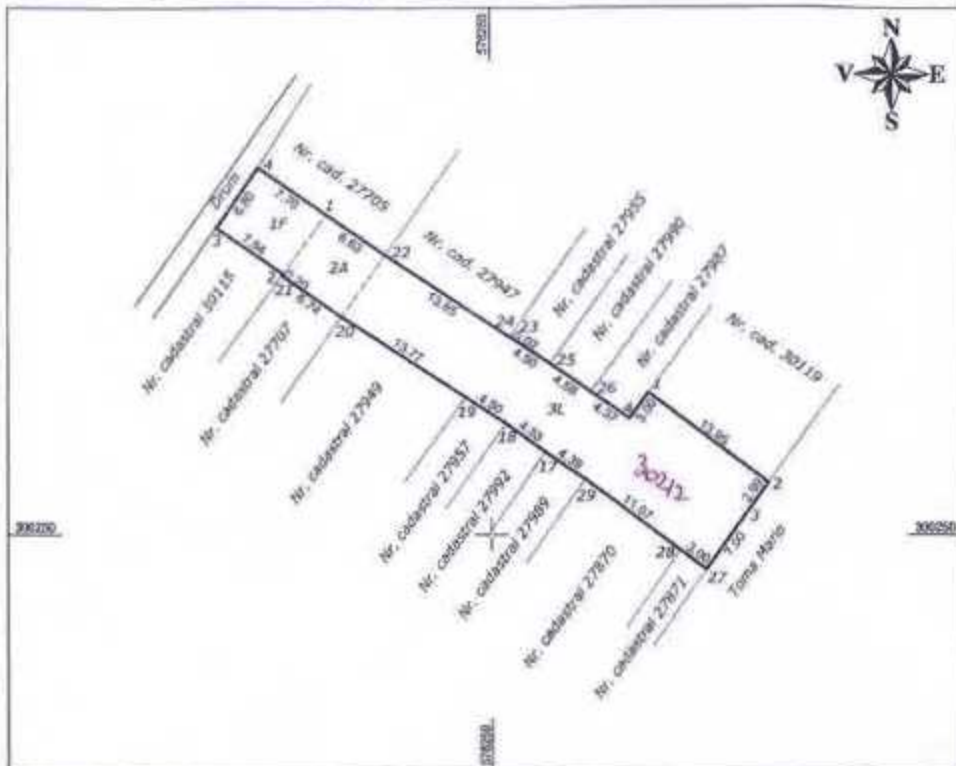

**A. Date referitoare la teren**

Nr. parcela	Categoria de folosinta	Suprafata [mp]	Observatii
1	F	52	Teren intravilan neconstruit
2	A	48	
3	L	329	
<b>Total</b>		<b>429</b>	

**B. Date referitoare la constructii**

Cod cartea	Categoria	Suprafata construita la sc [mp]	Observatii
<b>Total</b>			

Suprafata totala masurata a imobilului = 429 mp  
Suprafata din sc = 429 mp

Executant: **ING. NICULIE CONSTANTIN**  
 Autorizat ANCF, Calificarea D-984  
 Nr. autorizatiei: 80-B-F 1447

**CERTIFICAT DE AMPLASAMENT SI DELIMITARE A IMOBILULUI**

Niculie Constantin

Confirm existenta si delimitarea terenului, constructiilor si a accesului la teren, conform planului de amplasament si delimitare a imobilului.

23511 / **09 MAR. 2020**  
 Inspector

Confirm introducerea imobilului in baza de date.

Popa Mariana