



HOTARARE

privind acceptarea donației suprafeței de 100 mp teren, nr.cad.30350

Vazand:

-referatul de aprobare nr. 10340/16.07.2020 al primarului al comunei Păulești prin care arată necesitatea acceptării donației suprafeței de 100 mp teren, nr.cad.30350, situată în comuna Păulești, sat Păulești, Tarla 26 Parcelele Cc 723, A 722, A 724, P 721.

-raportul de specialitate nr. 10341/16.07.2020 al secretarului general al comunei Păulești.

-cererea nr. 10357/16.07.2020 prin care SC DOMENILE GIRBEA SRL solicită acceptarea donației suprafeței de 100 mp teren, nr.cad.30350.

-planul de amplasament și delimitare al imobilului.

-avizul comisiei de specialitate din cadrul Consiliului Local Păulești.

În baza prevederilor:

-art.291 alin (3) litera) din OUG nr.57/2019 privind Codul Administrativ;

În temeiul prevederilor art. 139, art.196 alin [1] litera) din OUG nr.57/2019 privind Codul Administrativ.

CONSILIUL LOCAL AL COMUNEI PAULESTI HOTARASTE:

Art.1. Se acceptă donația suprafeței de 100 mp teren , nr.cad. 30350, situată în intravilanul comunei Păulești, sat Păulești, Tarla 26 Parcelele Cc 723, A 722, A 724, P 721, identificată conform anexei care face parte integrantă din prezenta.

Art.2. Suprafața de teren menționată la art.1 din prezenta hotărâre este destinată construirii unui cămin de apă.

Art.3.Împuternicește pe dl Sandu Tudor, Primar comuna Păulești, să semneze din partea Comunei Păulești, actul de donație în formă autentică.

Art.4.Cheltuielile aferente încheierii și autentificării actului de donație vor fi suportate de donator.

Art.5.Prevederile prezentei hotărâri vor fi duse la îndeplinire de primarul comunei Păulești și comunicate celor interesați de secretarul comunei.

PRESEDINTE DE SEDINTA

Consilier Local - Adrian DOBROMIR



CONTRASEMNEAZA

Secretar General Comuna Păulești

Felicia RĂDUCEA

Data în Păulești, astăzi 23.07.2020

Nr. 68

Plan de amplasament si delimitare a imobilului cu propunerea de dezlipire/alipire

Scara 1 : 1000

| | | |
|---------------------|--------------------------------------|---|
| Nr. cadastrel | Suprafata masurata a imobilului (mp) | Adresa imobilului |
| 29133 | 2904mp | STRADA BRINZEI, V24, C6723, A123, A724, 9721, 770 STRADUA |
| Nr. Cartea Funciara | | Unitatea Administrativ Teritoriala (UAT) |
| 29133 | | COMUNA FACILESTI |

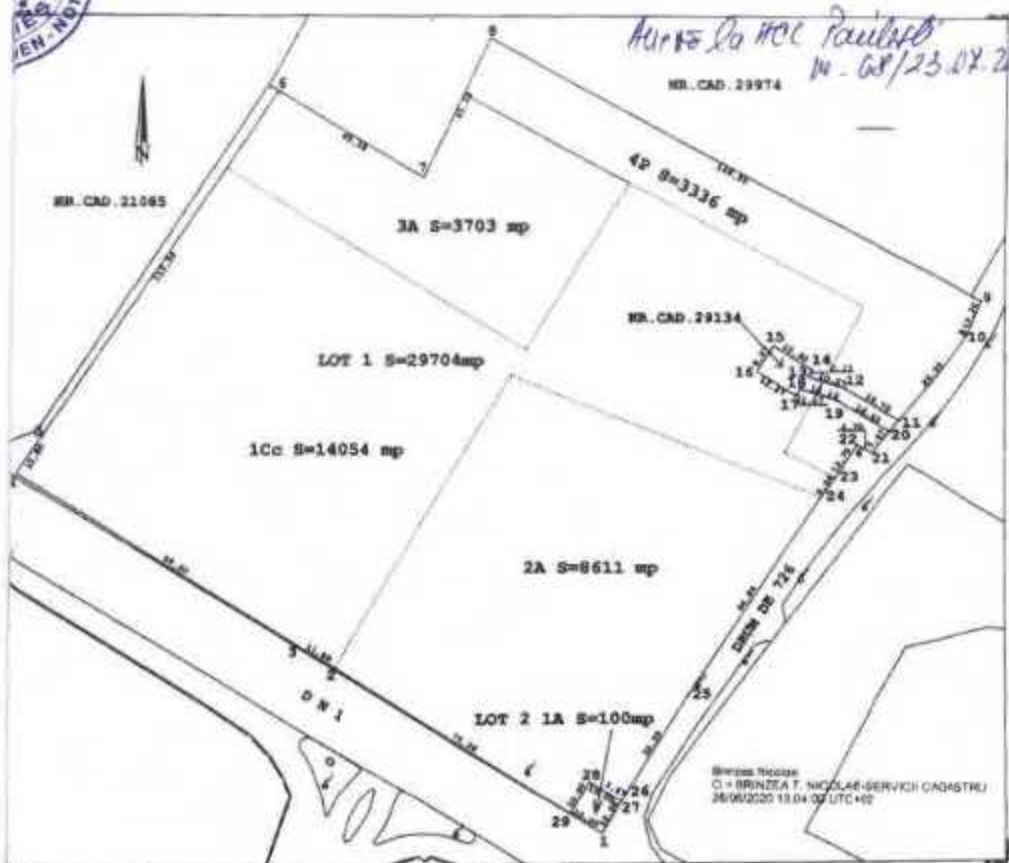

dezlipire/alipire imobil

| Situatia actuala (tratare de dezlipire/alipire) | | | | Situatia viitoare (dupa dezlipire/alipire) | | | |
|--|----------------|-----------------------|-----------------------|---|----------------|-----------------------|-----------------------|
| Nr. cad. | Suprafata (mp) | Categoria de foloarea | Descrierea imobilului | Nr. cad. | Suprafata (mp) | Categoria de foloarea | Descrierea imobilului |
| 29133 | 14054 | Cc | | 30340 | 14054 | Cc | LOT1 |
| | 8711 | A | | | | | |
| | 3703 | A | | | | | |
| | 3336 | P | | | | | |
| - | - | - | - | 30350 | 100 | A | LOT2 |
| Total | 2904 | - | - | - | 2904 | - | - |

Executant: ing. BRINZA NICOLAE

Confirma acuratarea masuratiilor si teren,
reconstituirea incoordonarii numerarilor si
corespondenta coarctata cu realitatea teren
RATUZZARE

Semnatura si stampila

Data: 25.06.2020

BRINZA
T. NICOLAE

Inspector

Confirma introducerea imobilului in baza de date integrate si
atribuirea numerului cadastral

Semnatura si parafa

Data: Stefan
Chircu

Stefan Chircu
Inca, 0033701
09.03.54.4190

Stampila MCFI